

Pianta
Piano Secondo

Scala 1:100

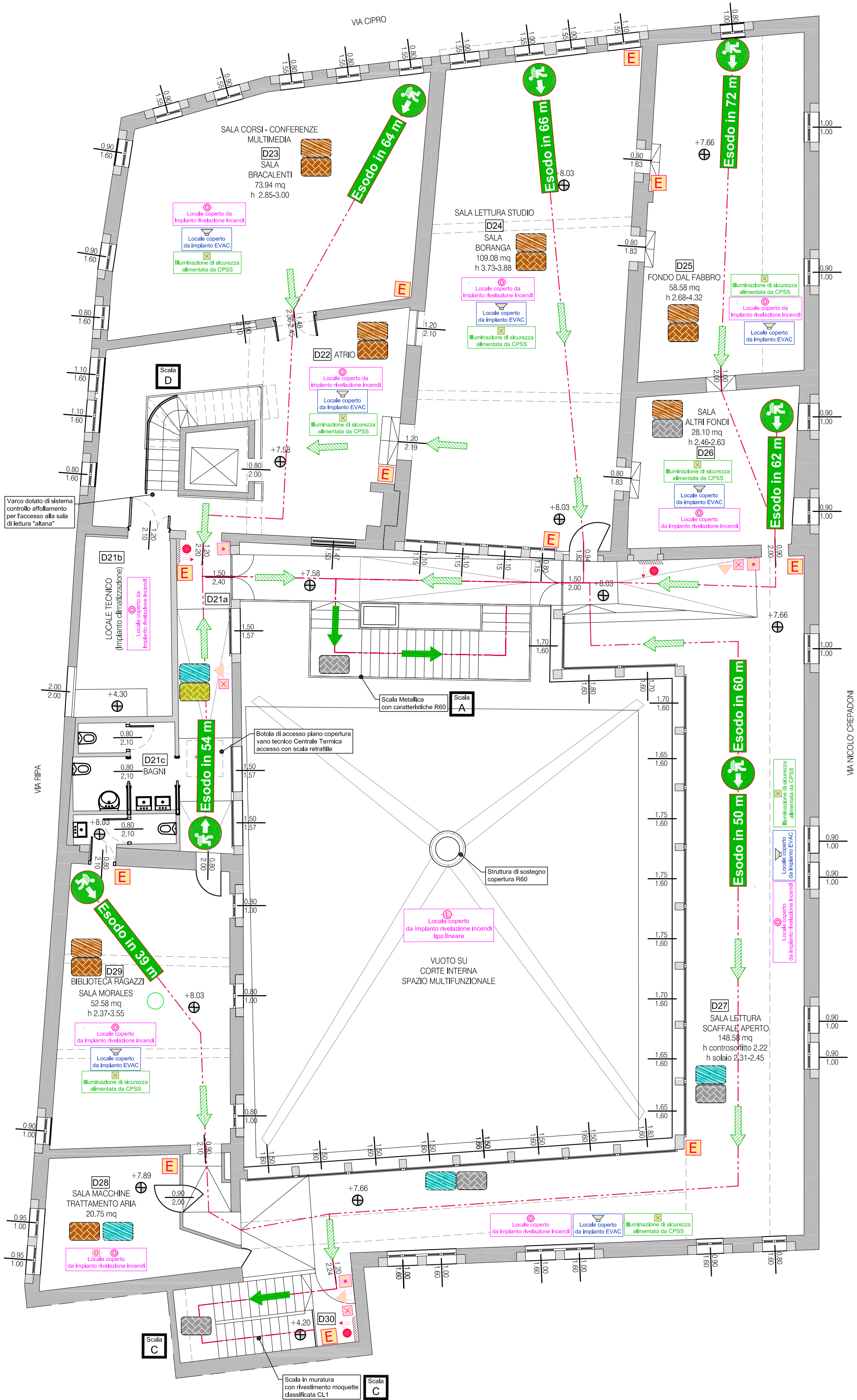
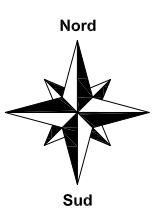

PROVINCIA DI **BELLUNO** COMUNE DI **BELLUNO**

RESTAURO CONSERVATIVO DI
PALAZZO CREPADONA
DESTINATO ALLA NUOVA MEDIATECA DELLE DOLOMITI

• PROGETTAZIONE DEFINITIVA DEI LAVORI DI RESTAURO, OPERE EDILI, STRUTTURALI, IMPIANTISTICHE E COORDINAMENTO DELLA SICUREZZA IN FASE DI PROGETTAZIONE



| LEGENDA ANTINCENDIO | | | |
|---------------------|---|--|---|
| | Percorso d'uscita orizzontale | | Percorso d'uscita verso il basso |
| | Percorso d'uscita verso l'alto | | Maniglione antipanico |
| | Estintore portatile | | Estintore carrellato |
| | Estintore automatico | | Manichetta per idranti |
| | Idrante a cassetta DN 45 | | Naspo DN 20 |
| | Idrante soprassuolo | | Idrante sottosuolo |
| | Attacco motopompa VV.F. | | Armadio attrezzatura antincendio |
| | Porta resistente al fuoco | | Magnetite ritenzione porte REI |
| | Strutture REI 30 | | Strutture REI 60 |
| | Strutture REI 90 | | Strutture REI 120 |
| | Strutture REI 180 | | Spazio a cielo libero |
| | Vano Protetto | | Percorsi d'esodo |
| | Quadro elettrico | | Porzione non oggetto di intervento |
| | Pulsante sgancio elettrico | | Lampada di emergenza |
| | Rivelatore di incendio | | Lampada di emergenza |
| | Rivelatore di gas | | Camera Analisi Condotte |
| | Rilevatore a barriera | | Pulsante di allarme |
| | Centrale impianto di allarme | | Avvisatore ottico - acustico |
| | Centrale impianto sonoro | | Altoparlante impianto sonoro |
| | Leva a strappo | | Valvola di intercettazione gas |
| | Linea derivazione gasolio | | Linea derivazione gas |
| | Telefono di emergenza | | Rete antincendio fissa |
| | Cassetta di Pronto Soccorso | | Punto di raccolta evacuazione |
| | Barella di emergenza | | Lavaocchi |
| | Coperta antifiama | | Presidio antiallagamento |
| | Pavimento/Rivestimento classe 0 di reazione al fuoco | | Pavimento/Rivestimento classe 1 di reazione al fuoco |
| | Pavimento/Rivestimento classe 2 di reazione al fuoco | | Pavimento Ligneo |
| | Soffitto/Controsoffitto classe 0 di reazione al fuoco | | Soffitto/Controsoffitto classe 1 di reazione al fuoco |
| | Soffitto/Controsoffitto classe 1 di reazione al fuoco | | Soffitto Ligneo |

| COMMITTENTE | RESPONSABILE UNICO DEL PROCEDIMENTO |
|--|--|
| COMUNE DI BELLUNO Piazza Duomo, 1 - 32100 Belluno C.F.: 0013550251 - P. IVA: 0013550252 | arch. Carlo Erranti |
| RAGGRUPPAMENTO TEMPORANEO DI PROFESSIONISTI | |
| ARTECO ARCHITECTURE ENGINEERING CONSULTING c.so S. Anastasia n.38 - VERONA | arch. Antonella Allioni arch. Ludovico De Lottio arch. Pietro Canton |
| Studio di Ingegneria MAZZORAN TILOCA DE LOTTO piazza Castello n.4 - BELLUNO | ing. Ludovico De Lottio ing. Pietro Canton |
| ING. PIETRO CANTON piazza Piloni n.12 - BELLUNO | ing. Pietro Canton |
| STUDIO BORTOT via Cal de Formiga n.12b - SANTA GIUSTINA (BL) | per.ind. Beppino Bortot per.ind. Daniele De Bona |
| R. STUDIO via Marmolada n.2/o - ALLEGHE (BL) | ing. Felice Giarlo |
| ING. CHIARA BARATTIN via General Cantore n.34 - ALPAGO (BL) | ing. Chiara Barattin |

| | | |
|--|-------------------------------------|------------------------|
| PREVENZIONE INCENDI - PRATICA N° 14045 VALUTAZIONE PROGETTO - ISTANZA DI DEROGA Pianta Piano Secondo | DATA 14.05.2018 AGGIORNAMENTI | ALLEGATO 504 |
|--|-------------------------------------|------------------------|

Scala 1:100